

INFORMACIÓN E INSCRIPCIONES :
EDIFICIO ENRIQUE FUENTES QUINTANA
PLAZA DE LOS JUZGADOS S/N
34001 PALENCIA



687937376



www.diputaciondepalencia.es/juventud



juventud@diputaciondepalencia.es



Juventud y Deportes-Palencia



Juventud Multimedia Diputación de
Palencia



www.facebook.com/cpijdepalencia



[cpijdepalencia](https://twitter.com/cpijdepalencia)



NOS
IMPULSA

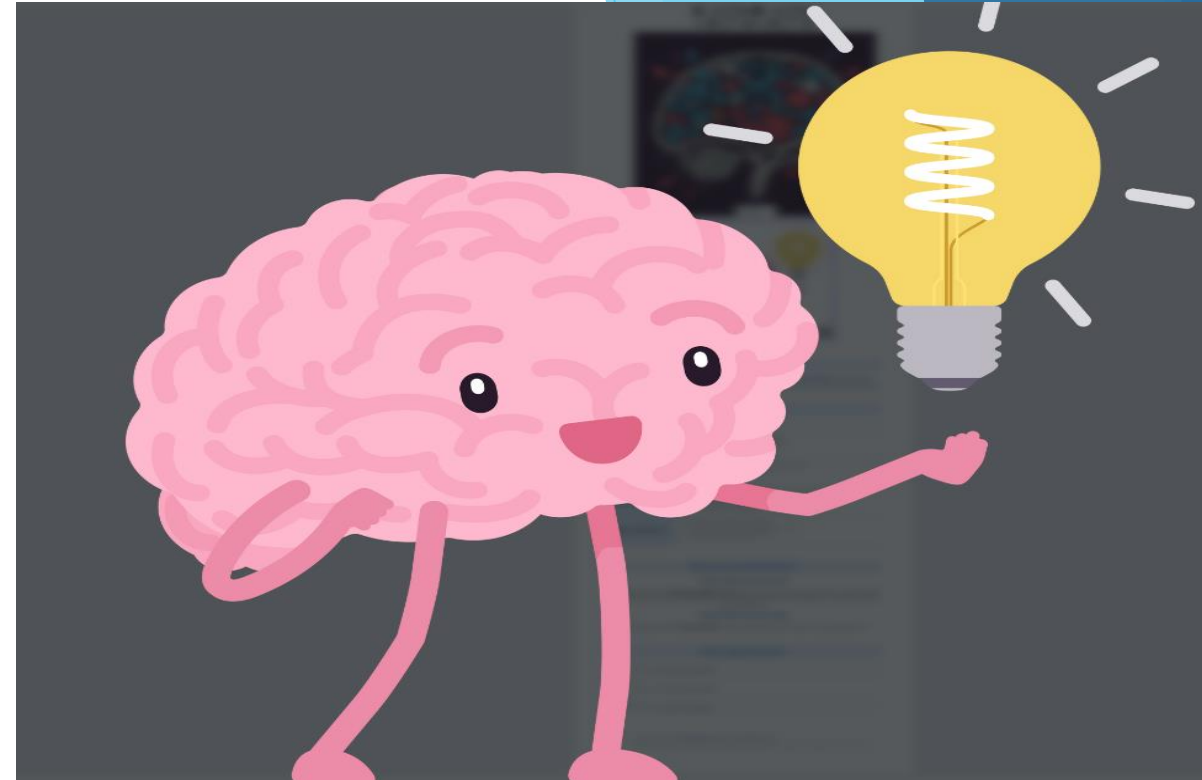

Curso ONLINE Mediador/a en prevención de Adicciones

Plazo de inscripción:
del 23 septiembre al 11 de octubre de 2024.

GRATUITO
Realización del Curso:
del 21 al 24 de octubre



Destinatarios/as

Jóvenes a partir de 18 años de edad, tendrán prioridad los empadronados/as con **anterioridad al inicio de la inscripción**, en municipios de menos de 20.000 habitantes de la provincia de Palencia.

Fechas: De lunes a jueves del 21 a 24 de octubre, de 16 a 20:00 h. Son clases virtuales de obligada "asistencia" que se van a impartir a través de la plataforma zoom, para ello los alumnos/as deben tener descargado en su portátil, o dispositivo con cámara y micro, la aplicación zoom (es gratuita) y una vez matriculados se les dará una identificación de reunión y contraseña para que se puedan conectar a cada clase.

Plazas: 20

Horas: 30 (16 webpresenciales y 14 prácticas y proyecto).

Contenidos

- ¿Qué son las drogas? Conceptos básicos (definición, clasificación, uso/abuso y dependencia).
- Mitos sobre las drogas con mayor prevalencia de consumo (alcohol, tabaco, cannabis..).
- ¿Por qué los jóvenes abusan del alcohol y las drogas?.
- Estrategias efectivas en prevención del consumo de drogas, lo que funciona y lo que no.
- Entrenamiento en habilidades sociales.
- Espacios y actividades de ocio en nuestra ciudad.
- El papel del mediador en la prevención de las drogodependencias. El mediador como modelo y trasmisor de valores. Actitudes frente al consumo. Habilidades de comunicación y manejo de grupos....
- Identificación e intervención en casos de consumo. Valoración a programas y recursos de prevención familiar.

Inscripciones:

- Sede electrónica de Diputación en la dirección: <http://sede.diputaciondepalencia.es>
- Registros Generales de la Diputación (C/ Burgos, 1 en Palencia y en el Edificio "La Casona" de Cervera de Pisuerga).
- Ventanilla única.

Los **ALUMNOS/AS SELECCIONADOS/AS** se les comunicará por **correo electrónico** que están admitidos/as y deberán presentar en un plazo de **tres días hábiles** desde que han sido avisados la siguiente documentación (si en ese plazo no se ha entregado se avisará a la siguiente persona que esté en reserva):

- Fotocopia del DNI.
- Volante de empadronamiento.

Si existieran más solicitudes que plazas, la adjudicación de las mismas se realizará a través de un sorteo, el día 16 de octubre a las 12:30 h. en el Edificio Enrique Fuentes Quintana sito en la plaza Los Juzgados, s/n.

La renuncia a la realización del curso, incluso antes de su inicio y salvo casos de fuerza mayor (debidamente acreditados) no dará derecho a la devolución del importe de la matrícula.

SOLICITANTE

Datos del solicitante

Persona física: Nombre Primer Apellido Segundo Apellido DNI NIE Pasaporte

Dirección a efectos de notificaciones (del solicitante)

Tipo de Vía Nombre de la Vía

Número Kilómetro Letra Bloque/Portal Escalera Piso Puerta Código postal

Población Municipio Provincia o País

Otros Medios de Contacto (de la persona solicitante o de su representante si procede)

Teléfono fijo Teléfono móvil Dirección de correo electrónico Fax

Conforme a lo establecido en la Ley 39/2015 del Procedimiento Administrativo Común de las Administraciones Públicas y demás legislación vigente, **AUTORIZO** a la Diputación de Palencia, **en relación con la presente solicitud**, a que me envíe (marcar/desmarcar lo que proceda)

- Comunicaciones mediante mensajes a la dirección de correo electrónico especificada como medio de contacto.
- Notificaciones a mi Buzón Electrónico, accesible en la sede electrónica <https://sede.diputaciondepalencia.es>, previa identificación fehaciente. Las personas FÍSICAS que NO deseen recibir notificaciones por esta vía han desmarcar esta opción
- AUTORIZO** a la Diputación de Palencia solicitar a otras administraciones la información necesaria relativa a la presente solicitud, en caso de OPOSICIÓN desmarcar esta opción.

Curso:
(En caso de solicitar mas de un curso se realizarán varias instancias)

Fecha Nacimiento:

Dirección de empadronamiento (en caso de no coincidir con la de notificación)

Localidad de empadronamiento (en caso de no coincidir con la de notificación) C.P.

Estudios realizados:

Ocupación profesional:

FECHA Y FIRMA

Declaro que todos los datos manifestados anteriormente son correctos, y me comprometo a comunicar cualquier cambio que se produzca, así como a presentar la documentación que me solicite el Departamento de Juventud cuando se me comunique la admisión en el curso

En a de de

La persona solicitante o representante legal Fdo:

AVISO LEGAL

La persona firmante acepta el tratamiento de sus datos personales de acuerdo a la información facilitada y, en caso de facilitar datos de terceros, asume el compromiso de informarles de dicho tratamiento.

- **Responsable:** DIPUTACIÓN PROVINCIAL DE PALENCIA
- **Finalidad:** Gestión cursos, actividades, talleres, promoción del asociacionismo, orientación e inserción laboral para jóvenes
- **Legitimación:** Cumplimiento de una obligación legal, consentimiento del interesado
- **Destinatarios:** Están previstas cesiones de datos a: Administración pública con competencia en la materia, Empresas o entidades privadas
- **Derechos:** Tiene derecho a acceder, rectificar y suprimir los datos, así como otros derechos, indicados en la información adicional, que puede ejercer dirigiéndose a dpd@diputaciondepalencia.es
- **Procedencia:** El propio interesado
- **Información adicional:** www.diputaciondepalencia.es/politica-privacidad (REF: T-16).