

Boletín

2026/03

29 de enero de 2026

Contenidos:

- Destacados
- Publicaciones BOCYL
- Subvenciones PRL JCYL
- Publicaciones BOE
- Noticias EU-OSHA
- Documentos de interés
 - Publicaciones del INSST
- Formación PRL JCYL
- Eventos del INSST
- Eventos de otras entidades



**Junta de
Castilla y León**

Consejería de Industria,
Comercio y Empleo

Destacados

INFOGRAFÍA

CLASES DE FUEGO SEGÚN LA NORMA

ISO 3941:2026

(2026)

La normativa de incendios acaba de sufrir una modificación respecto a la definición de las clases de fuego.

Con la entrada en vigor de la **ISO 3941:2026**, el foco se desplaza hacia la gestión del calor extremo y la eficacia ante riesgos de alta densidad energética.

Desde el Centro de Seguridad y Salud Laboral de Castilla y León, se ha realizado una infografía que resume algunos de los cambios más importantes.

Desglosa cómo la normativa ha evolucionado para no solo sofocar el fuego visible, sino para neutralizar fenómenos críticos como el embalamiento térmico, garantizando una intervención segura y definitiva.

Más información

6 CLASES DE FUEGO
según la nueva ISO 3941:2026

CLASE A Sólidos
Madera, papel, tejidos, brasas
Se hace especial hincapié en el comportamiento de los polvos modernos que, ante flujos térmicos elevados, presentan dinámicas de propagación que exigen evaluar la eficacia de los agentes extintores que van utilizados resaca.

CLASE B Líquidos inflamables o sólidos que licúan
Gasolinas, alcoholes, parafinas

CLASE C Gases inflamables
Butano, propano, metano
El Boro metálico se mantiene en la Clase D.

CLASE D Metales combustibles
Magnesio, sodio, aluminio en polvo, Litio metálico
Amplié el espectro de la Clase D, especificando protocolos de ensayo mucho más rigurosos para metales que presentan reacciones exotérmicas violentas ante agentes extintores.

CLASE F Aceites y grasas de cocina
Aceites y grasas en aparatos de cocina
La nueva norma ajusta los requisitos para la Clase F, garantizando que las pruebas de eficacia se realicen sobre sustancias con punto de ignición realmente superior a la temperatura de 200°C.

CLASE L Baterías de Ión-Litio
Celdas y baterías de iones de litio, SIN presencia de litio metálico
La norma define estos incendios como fuego electrolítico.
Su alta densidad energética provoca incendios más violentos y temperaturas extremas.
Módulo de la edición superior de la normativa actual prioriza la capacidad del agente para neutralizar la reacción exotérmica en el caso de (thermal runaway).

OTRAS NORMATIVAS DE INTERÉS
UNE-EN 2:1994 Clases de Fuego
UNE-EN 2:1994/A1:2005
UNE-EN 13501-1:2019 Clasificación en función del comportamiento frente al fuego de los productos de construcción y elementos para la edificación. Parte 1: Clasificación a partir de datos obtenidos en ensayos de reacción al fuego.

Destacados

INFOGRAFÍA SOBRE LAS JORNADAS TÉCNICAS EN PRL 2026 (ACTUALIZACIÓN 27/01/26)

Todas las actividades tienen carácter gratuito previa inscripción.

Las solicitudes de inscripción y las peticiones de información deberán dirigirse a las diferentes Áreas Seguridad y Salud Laboral organizadoras de la actividad formativa.

Toda solicitud de formación a través de la web debe realizarse mediante el formulario disponible en cada actividad.

Más información

PLAN DE FORMACIÓN
PREVENCIÓN DE RIESGOS LABORALES
ENERO - JUNIO 2026

CONSEJERÍA DE INDUSTRIA
COMERCIO Y EMPLEO
DIRECCIÓN GENERAL DE TRABAJO Y
PREVENCIÓN DE RIESGOS
LABORALES

INSCRIPCIONES HASTA:
19/02/26

CURSOS

CAPACITACIÓN PARA EL DESEMPEÑO DE FUNCIONES DE NIVEL BÁSICO EN PRL (30 HORAS)

DÓNDE
Palencia

CUÁNDO
Del 16 al 20/02/26

LUGAR DE CELEBRACIÓN
Centro para la formación para el empleo de Palencia
Camino de la Miranda nº 17
Palencia

INSCRIPCIONES HASTA:
19/02/26

CURSOS

CAPACITACIÓN PARA EL DESEMPEÑO DE FUNCIONES DE NIVEL BÁSICO EN PRL (30 HORAS)

DÓNDE
Valladolid

CUÁNDO
Del 16 al 20/02/26

LUGAR DE CELEBRACIÓN
Consejería de Empleo e Industria
C/ Francisco Scarmier, 3
Valladolid

Destacados

AVISO PARA LOS SUSCRIPTORES DEL BOLETÍN TRABAJO Y PREVENCIÓN

AVISO PARA LOS SUSCRIPTORES DEL BOLETÍN TRABAJO Y PREVENCIÓN



Si **NO** os está llegando nuestro boletín puntualmente como cada viernes, estas pueden ser alguna de las causas que hemos detectado

Vuestro servidor nos marca como SPAM
Tenéis el Correo lleno
Dirección mail mal escrita

Podéis escribirnos a:
trabajoprevencion@jcyl.es



Destacados

¿Aún no conoces nuestras redes sociales?

Nosotros somos @prevencionjcyL

Si aún no nos sigues has de saber que disponemos de un canal de X (antiguo Twitter) y otro de YouTube en materia de PRL..

¡Hemos superado los 5000 seguidores!



¿Qué encontrarás en nuestro canal de X?

En nuestro perfil encontrarás a diario las novedades y cambios legislativos que se dan a nivel europeo, estatal y autonómico.

Tuiteamos estudios, documentos, artículos y noticias de actualidad.

Publicamos eventos propios, y ajenos que consideramos de interés, para que puedas formarte de manera gratuita y estés actualizado.

También tenemos secciones en las que puedes participar:

- Si cuando paseas también eres un/a técnico/a de PRL y no lo puedes evitar colabora con tus imágenes con nuestro hashtag **#VigilaPRLJcyL**
- Mándanos tus ideas (fotos, ilustraciones, dibujos...) por mensaje directo a **@prevencionjcyL** indicándonos que están libres de derechos. De las recibidas, se publicarán aquellas que mejor representen los principios de la PRL. Sigue el hashtag **#TusAportacionesPRL_JCYL**
- Si quieres aportar noticias, fotos o ilustraciones que muestran la PRL del pasado, esta es tu sección: **#RetroPrJcyL**

¿Qué encontrarás en nuestro canal de YouTube?



Incluimos aquí vídeos propios, y ajenos que consideramos de interés, sobre temas de actualidad en PRL. Los tenemos clasificados en listas de reproducción, por ejemplo, seguridad, ergonomía, higiene industrial, seguridad vial, etc.

¡Ya tenemos más de 1230 suscriptores!



Publicaciones BOCYL

**RESOLUCIÓN de 21 de enero de 2026, del Rectorado de la Universidad de Burgos, por la que se aprueba la relación provisional de admitidos y excluidos al proceso selectivo para el ingreso, por el sistema general de acceso libre, en la Escala de Técnicos de Seguridad e Higiene en el Trabajo.
(BOCYL N° 16 - 26/01/26)**



Subvenciones PRL JCYL

**EXTRACTO de la Orden de 23 de diciembre de 2025, de la Consejería de Industria, Comercio y Empleo, por la que se convocan, para 2026, subvenciones públicas dirigidas a la realización inversiones para la mejora de los lugares de trabajo en los centros de trabajo de Castilla y León.
(BOCYL N° 249 - 29/12/25)**

**EXTRACTO de la Orden de 23 de diciembre de 2025, de la Consejería de Industria, Comercio y Empleo, por la que se convocan, para 2026, subvenciones públicas dirigidas a la mejora de las condiciones de seguridad y salud en el trabajo, a través de la adquisición, adaptación o renovación de equipos de trabajo en centros de trabajo de Castilla y León.
(BOCYL N° 249 - 29/12/25)**

EXTRACTO de la Orden de 23 de diciembre de 2025, de la Consejería de Industria, Comercio y Empleo, por la que se convocan, para el año 2026, subvenciones públicas dirigidas a la retirada segura y la sustitución de cubiertas ligeras que contengan materiales con amianto en los centros de trabajo de Castilla y León (BOCYL N° 249 - 29/12/25)

**EXTRACTO de la Orden de 23 de diciembre de 2025, de la Consejería de Industria, Comercio y Empleo, por la que se convocan, para el año 2026, subvenciones públicas dirigidas a la realización de acciones que contribuyan al bienestar laboral en centros de trabajo de Castilla y León.
(BOCYL N° 249 - 29/12/25)**

EXTRACTO de la Orden de 21 de diciembre de 2025, de la Consejería de Industria, Comercio y Empleo, por la que se convocan subvenciones, para el año 2026, dirigidas a la adquisición de maquinaria industrial nueva en empresas industriales de Castilla y León (BOCYL N° 249 - 29/12/25)

**EXTRACTO de la Orden de 21 de diciembre de 2025, de la Consejería de Industria, Comercio y Empleo, por la que se convocan subvenciones, para el año 2026, dirigidas a impulsar la ciberseguridad industrial en Castilla y León.
(BOCYL N° 249 - 29/12/25)**



Publicaciones BOE

Resolución de 19 de diciembre de 2025, de la Dirección General de Tráfico, por la que se convoca prueba selectiva para obtener el certificado de aptitud de Director de Escuelas de Conductores (BOE N° 21 - 23/01/26)



Publicaciones BOE

Códigos electrónicos

Prevención de riesgos laborales

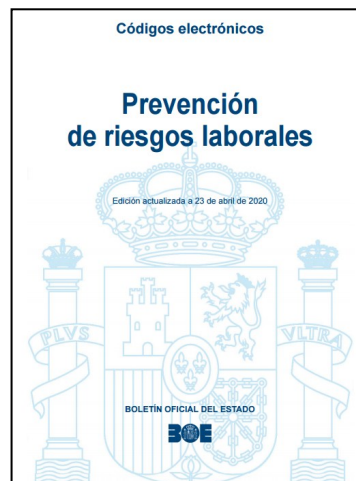

Industria y Energía



Noticias EU-OSHA

¿QUÉ ES UN AMBIENTE DE TRABAJO FRÍO?

Trabajar en ambientes fríos puede exponer a los trabajadores al estrés por frío, lo que puede causar fatiga, disminución de la destreza y la movilidad, mayor riesgo de lesiones y problemas de salud graves como hipotermia y congelación. La exposición prolongada al frío también puede aumentar la probabilidad de desarrollar trastornos musculoesqueléticos (TME). Corren especial riesgo quienes trabajan al aire libre en condiciones de frío, viento o humedad, en ambientes con frío artificial como almacenes refrigerados o instalaciones de almacenamiento en frío, y en lugares de trabajo con calefacción deficiente durante la temporada de frío. Factores personales como la edad, el sexo, las afecciones médicas (p. ej., hipertensión, hipotiroidismo y diabetes) y ciertos medicamentos también pueden afectar los efectos del trabajo en ambientes fríos sobre la salud.

La gestión eficaz de los riesgos laborales en entornos fríos requiere un enfoque estructurado y proactivo. Los riesgos relacionados con el frío deben integrarse plenamente en la estrategia general de seguridad y salud en el trabajo (SST) de la organización, basándose en evaluaciones de riesgos exhaustivas y respaldadas por políticas, planificación y medidas preventivas claras.

Más información

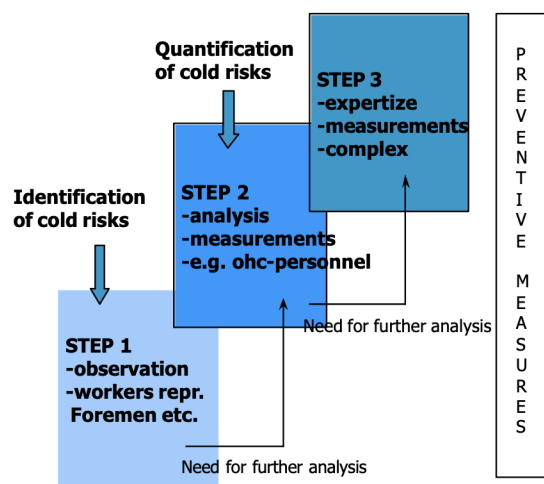

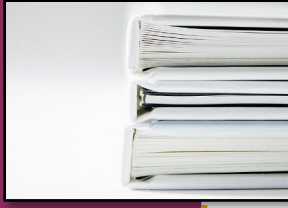

Documentos de interés

PUBLICACIONES DEL INSST

NTP 1218: SISTEMAS DE PROTECCIÓN INDIVIDUAL CONTRA CAÍDAS: SISTEMAS ANTICAÍDAS (2025)

Esta Nota Técnica de Prevención (NTP) tiene por objetivo proporcionar a las personas involucradas en los trabajos con riesgo de caída en altura que vayan a utilizar equipos de protección individual, el conocimiento y las herramientas necesarias para acometer estos trabajos de forma segura.

Se describen las características, componentes, trabajos habituales y aspectos generales para la utilización de los sistemas anticaídas.

Esta Nota Técnica de Prevención **sustituye a la NTP 774.**

[Más información](#)

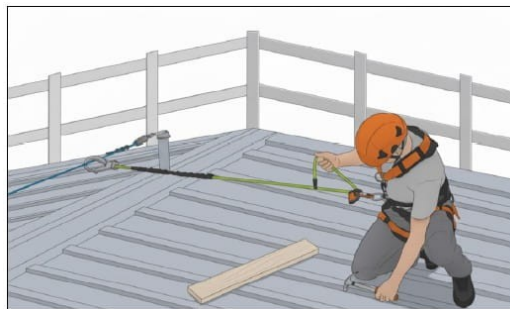

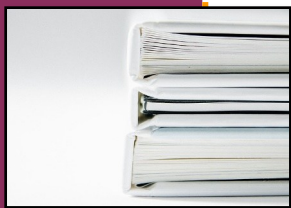

Documentos de interés

PUBLICACIONES DEL INSST

NTP 1217 Y 1225 SOBRE EXPOSICIÓN PASIVA Y GESTIÓN DE ACTIVIDADES CON AMIANTO (2025)

La NTP 1217 complementa el conjunto de NTP sobre gestión segura de amianto (partes I y II) publicadas en 2024, así como otra sobre gestión y diagnóstico de amianto (parte III) en proceso de elaboración. Esta NTP se centra en las exposiciones “pasivas” (también llamadas accidentales), que afectan a trabajadores no especializados en trabajos con amianto y que, a diferencia de las exposiciones directas, no derivan de la manipulación directa de materiales con amianto. Esta NTP explica los conceptos y la problemática asociada, proporcionando orientaciones generales para abordarla con el fin de evitar este tipo de exposiciones (enfoque “zero exposiciones pasivas”) que afectan a un colectivo amplio de trabajadores, en su mayoría de PYMES y autónomos.

La NTP 1225 forma parte de un conjunto sobre la gestión segura de amianto cuyo objetivo es ayudar a abordar, de forma proactiva y global, el riesgo de exposición a este carcinógeno en cualquier tipo de empresa en cuyas instalaciones estén presentes materiales con amianto (MCA). La parte I (NTP 1195) propone un esquema general de actuación preventiva con el fin de ayudar a tomar decisiones y priorizar actuaciones, cuyos elementos centrales son el registro de MCA y el plan de gestión segura de amianto de la empresa. La parte II (NTP 1196) presenta el diagnóstico de amianto entendido como un proceso de dos etapas: localización e identificación de los MCA y valoración de su nivel de riesgo potencial. Partiendo de dicho marco general, esta parte III explica su necesidad y profundiza en las particularidades de situaciones y actividades frecuentes, incluyendo orientaciones para todos los agentes implicados y algunos retos y oportunidades en el marco del Pacto Verde Europeo y la Directiva 2023/2668.

Más información





Formación PRL JCyL

ACTIVIDADES PROGRAMADAS

Información sobre las próximas actividades formativas programadas por las Áreas de Seguridad y Salud Laboral de la Comunidad y el Centro de Seguridad y Salud Laboral de Castilla y León:

ÁVILA

Organiza: OTT de Ávila - ASSL de Ávila

Charla de sensibilización en PRL

Formación **CERRADA** para los alumnos de FP de “Servicios Administrativos”, “Gestión administrativa” y “Administración y finanzas” del IES Sierra del Valle.

04 de febrero de 2026 - La Adrada (Ávila)



Charla de sensibilización en PRL

Formación **CERRADA** para los alumnos de FP de “Mantenimiento de vehículos” y “Electromecánica de vehículos” del IES Sierra del Valle.

04 de febrero de 2026 - La Adrada (Ávila)

Charla de sensibilización en PRL

Formación **CERRADA** para los alumnos de FP de “Carpintería y Mueble” del IES Jose Luis López Aranguren.

05 de febrero de 2026 - Ávila





Formación PRL JCyL

ACTIVIDADES PROGRAMADAS

Información sobre las próximas actividades formativas programadas por las Áreas de Seguridad y Salud Laboral de la Comunidad y el Centro de Seguridad y Salud Laboral de Castilla y León:

LEÓN

Organiza: OTT de León - ASSL de León

🗒️ **Charla de sensibilización en PRL sobre máquinas**

Formación **CERRADA** para los alumnos de “Carpintería de madera” del T.E. de La Bañeza.

02 de febrero de 2026 - La Bañeza (León)

🗒️ **Charla de sensibilización en PRL sobre PVD**

Formación **CERRADA** para los alumnos de “Ciclos Formativos y de los Estudios Superiores de Conservación y Restauración de Pintura” de la Escuela de Arte.

02 de febrero de 2026 - León

🗒️ **Charla de sensibilización en PRL sobre riesgos en jardinería**

Formación **CERRADA** para los alumnos de FP Básica del IES Juan del Enzina.

05 de febrero de 2026 - León

🗒️ **Charla de sensibilización en PRL sobre riesgos higiénicos**

Formación **CERRADA** para los alumnos de “Ciclos Formativos y de los Estudios Superiores de Conservación y Restauración de Pintura” de la Escuela de Arte.

09 de febrero de 2026 - León



Formación PRL JCyL

ACTIVIDADES PROGRAMADAS

Información sobre las próximas actividades formativas programadas por las Áreas de Seguridad y Salud Laboral de la Comunidad y el Centro de Seguridad y Salud Laboral de Castilla y León:

PALENCIA

Organiza: OTT de Palencia - ASSL de Palencia

📌 **Curso Básico de Prevención de Riesgos Laborales (30 horas)**

Del 16 al 20 de febrero de 2026 - Palencia

Fecha límite de recepción de solicitudes: 08/02/26

Inscripciones

📌 **Jornada de sensibilización en PRL**

Formación **CERRADA** para los alumnos del **Ciclo de Grado Medio de Panadería y del Grado Superior de Industrias alimentarias** del **Centro Tecnológico de los Cereales**.

04 de febrero de 2026 - Palencia

cetece
CENTRO TECNOLÓGICO



Formación PRL JCyL

ACTIVIDADES PROGRAMADAS

Información sobre las próximas actividades formativas programadas por las Áreas de Seguridad y Salud Laboral de la Comunidad y el Centro de Seguridad y Salud Laboral de Castilla y León:

SEGOVIA

Organiza: OTT de Segovia - ASSL de Segovia

📄 Curso de PRL en servicios administrativos

Formación **CERRADA** para los alumnos de FP "Servicios administrativos" del IES **María Zambrano**

03 de febrero de 2025 - El Espinar (Segovia)

📄 Curso de PRL en aprovechamientos forestales

Formación **CERRADA** para los alumnos de FP "Aprovechamientos forestales" del IES **María Zambrano**

03 de febrero de 2025 - El Espinar (Segovia)

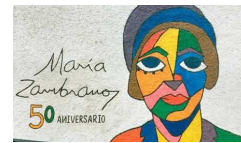



Formación PRL JCyL

ACTIVIDADES PROGRAMADAS

Información sobre las próximas actividades formativas programadas por las Áreas de Seguridad y Salud Laboral de la Comunidad y el Centro de Seguridad y Salud Laboral de Castilla y León:

VALLADOLID

Organiza: OTT de Valladolid - ASSL de Valladolid

📄 **Curso Básico de Prevención de Riesgos Laborales (30 horas)**

Del 16 al 20 de febrero de 2026 - Valladolid

Fecha límite de recepción de solicitudes: 13/02/26

[Inscripciones](#)

Eventos del INSST

Información sobre congresos, jornadas y acciones formativas del INSST:

30 AÑOS DE PRL EN ESPAÑA: PASADO, PRESENTE Y FUTURO

Fecha de realización: 10/02/26

Online (sin inscripción) y presencial (con inscripción) - Madrid

El Instituto Nacional de Seguridad y Salud en el Trabajo (INSST) inaugura su ciclo anual de jornadas técnicas en el marco del año declarado institucionalmente como Año de la Prevención de Riesgos Laborales, con la celebración del 30º aniversario de la entrada en vigor de la Ley de Prevención de Riesgos Laborales.

El encuentro se celebrará el martes 10 de febrero, a las 10:15 horas, en el salón de actos del INSST en Madrid, situado en la calle Torrelaguna, 73, y está dirigido a profesionales, técnicos y personas interesadas en la prevención de riesgos laborales.

Como parte de la celebración de este aniversario tan significativo, cada persona asistente recibirá como obsequio un ejemplar de la Estrategia Española de Seguridad y Salud en el Trabajo.

[Más información](#)





Eventos de otras entidades

NACIONAL

OFERTA FORMATIVA DE LA FUNDACIÓN LABORAL DE LA CONSTRUCCIÓN

CATÁLOGO FORMATIVO DE ASEPEYO

OFERTA FORMATIVA DE UMIVALE ACTIVA

ACTIVIDADES PREVISTAS POR CUALTIS

ACTIVIDADES PREVISTAS POR FREMAP

ACTIVIDADES PREVISTAS POR FRATERNIDAD MUPRESPA

ACTIVIDADES PREVISTAS POR IBERMUTUAMUR

ACTIVIDADES PREVISTAS POR MUTUA UNIVERSAL